ПАРК ПОБЕДЫ

КОНЦЕПЦИЯ

Проектное бюро «Старт»

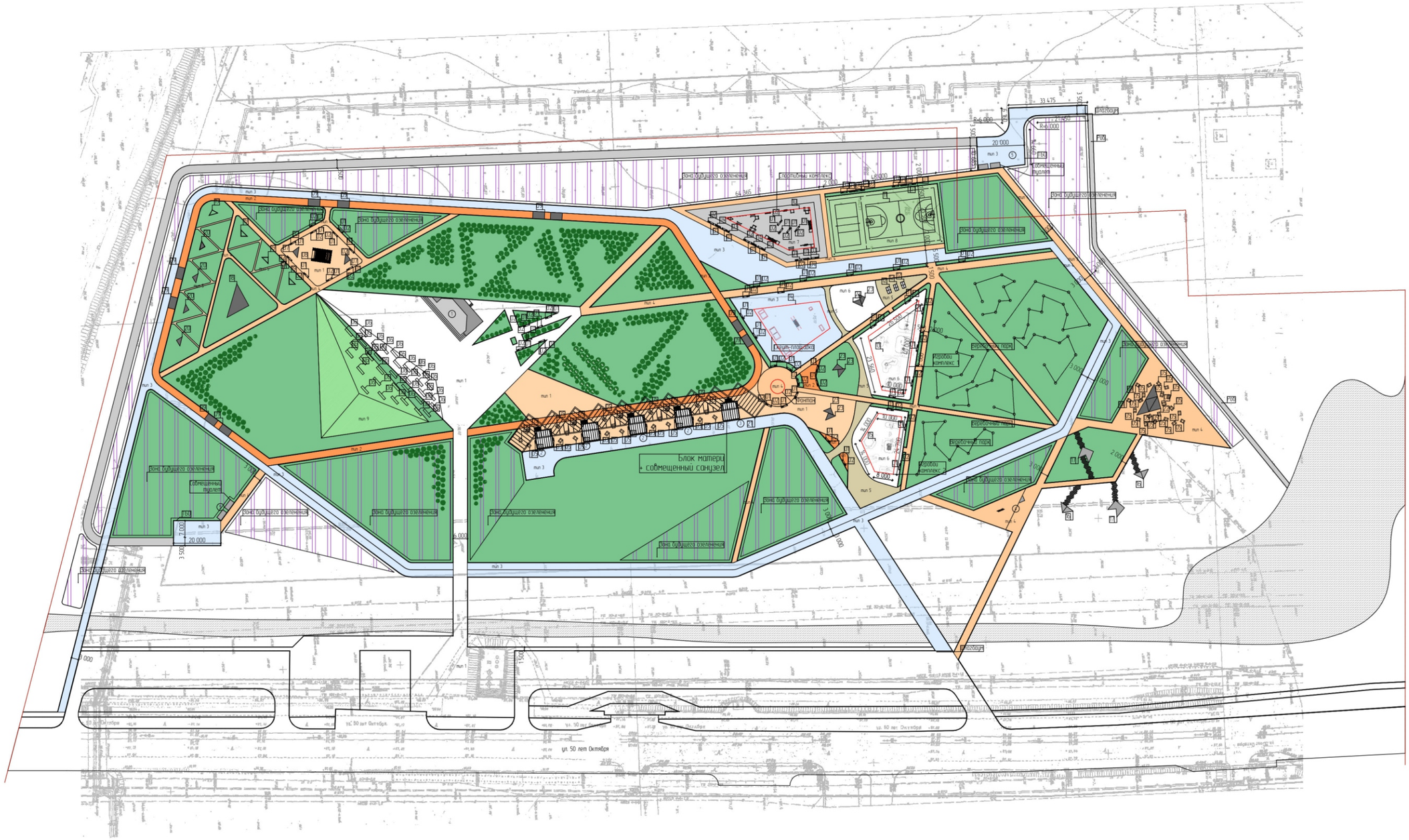

Ведомость дорог и тротуаров:

Тип 1 – Тротуар из бетонных плиток 8853,23 м^2

Тип 2 – Тротуар из бетонных плиток 1989,62 м^2

Тип 3 – Проезд, велосипедная дорожка и тротуар 8152,64 м^2

Тип 4 – Тротуар из бетонных плиток 5027,42 м^2

Тип 5 – Дорожки из досок 807,74 м^2

Тип 6 – Песок 1770,39 м^2

Тип 7 – Резиновое покрытие 1015,63 м^2

Тип 8 – Покрытие игрового поля 1224,0 м^2

Тип 9 – Трибуна 1413,12 м^2

Ведомость малых архитектурных форм и переносных изделий:

01. Лавка (58 шт)
02. Малая урна для мусора (53 шт)
03. Большая урна для мусора (13 шт)
04. Велопарковка на 6 велосипедов (6 шт)
05. Стол с лавками (43 шт)
06. Лавка из металлокаркаса с деревянным настилом (34 шт)
07. Навес над столом для игры в шахматы (2 шт)
08. Шахматы уличные напольные (1 шт)
09. Навес "Письмо матери" (10 шт)
10. Комплекс тренажеров (1 шт)
11. Футбольное поле (1 шт)
12. Стол для пинг-понга (3 шт)
13. Комплекс игровой тип 1 (1 шт)
14. Скейт-парк индивидуального изготовления (1 шт)
15. Комплекс игровой тип 2 (1 шт)
16. Беседка индивидуального гриля на 6 человек (2 шт)
17. Беседка индивидуального гриля на 8 человека (2 шт)
18. Конструкция для гамаков (4 шт)
19. Теневой навес (4 шт)
20. Теневой навес для Sky Yoga (1 шт)
21. Теневой навес фудкорта (1 шт)
22. Теневой навес гриль-зоны (1шт)
23. Теневой навес в зоне детской площадки (6 шт)

Экспликация зданий и сооружений:

1. Помешение сцены
2. Арендуемое помещение фудкорта
3. Блок матери с санузлом
4. Павильон аренды велосипедов
5. Совмещенный туалет

						ОСП-17/20-1-АС			
Изм.	Кол.уч.	Лист	№Док.	Подп.	Дата	Благоустройство парка "Парк Победы" по ул. 50 лет Октября в г. Якутске			
Разработал					2021	Генеральный план	Стадия	Лист	Листов
Проверил		Перенков					ЭП		
ГИП		Иванов							
						Ведомость дорог и тротуаров, Ведомость малых архитектурных форм	ООО «ОлимпиСтройПроект»		
Инв. N									

Парк
Победы

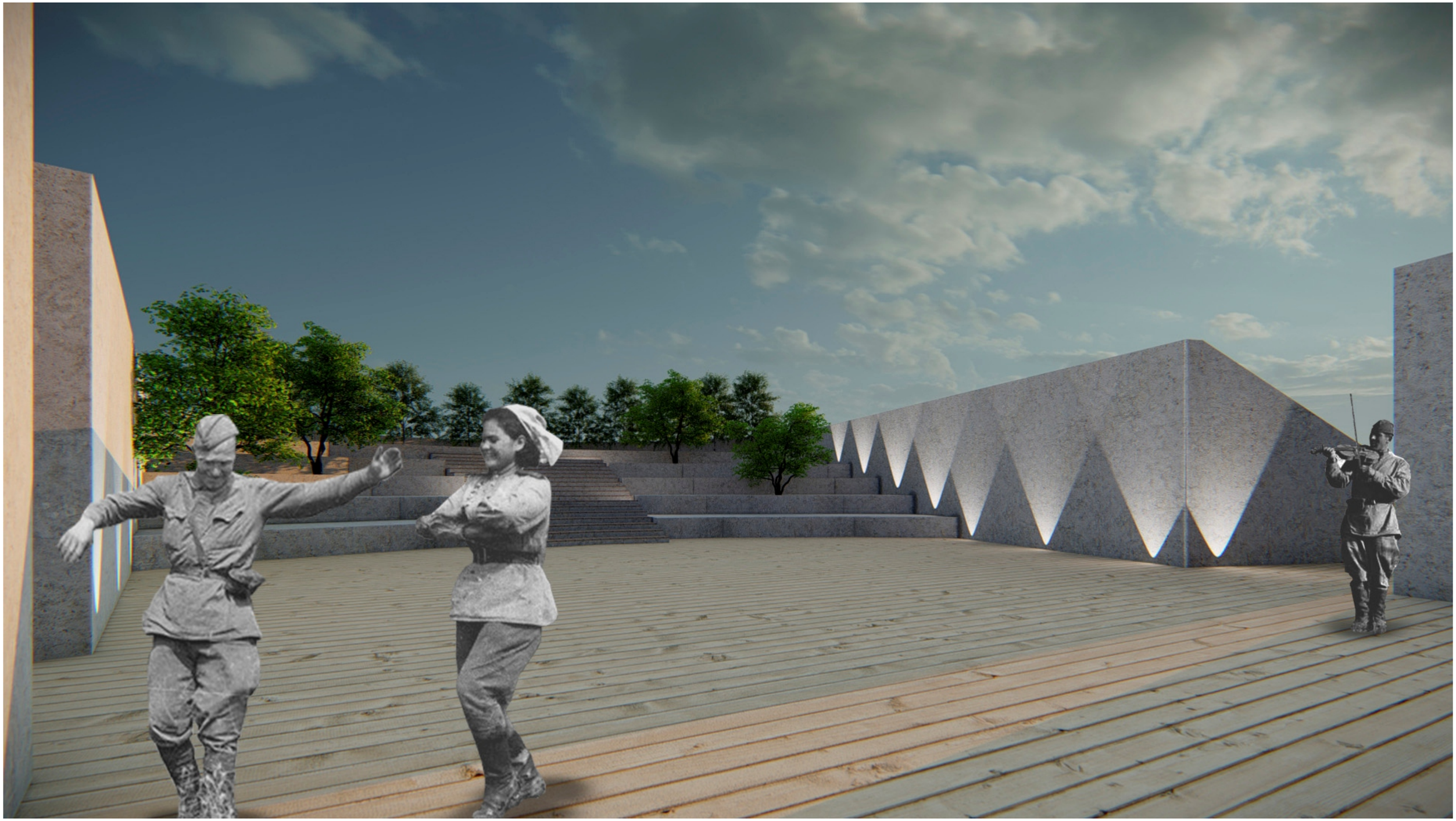

ПОГИБЛИ
ОБОРО
БЛОКАДЫ
СТАЛИНГР
ВЕЛИКАЯ
БИТВА
ПРИВАЛ

ПЛАНИРУЕМЫЕ ПОСАДКИ

Айва хеномелес

Гортензия древовидная

Молочай

Можжевельник

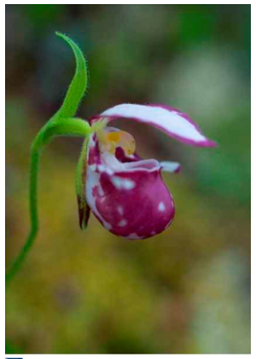
Башмачок крапчатый

Горные прострелы

Незабудка

Пихта

Рябина

Вероника

Иван чай

Подснежник

Сибирский кедр

Спирея

Горечавка

Кассиопея

Роза иглистая

Черемуха

СТАТУИ СОЛДАТ

В МЕСТАХ ДЛЯ ОТДЫХА СТАТУИ СОЛДАТ В ДОСУГЕ, НА ПРИВАЛЕ

РЯДОМ С АМФИТЕАТРОМ СОЛДАТЫ МУЗЫКАНТЫ И ТАНЦУЮЩИЕ

2.2 предложения по проведению событийной программы в границах благоустройства

рекомендуемое программирование

Культурно-событийное программирование позволит сделать Центральную площадь одним из ключевых мест Ижевска, в котором смогут регулярно проводить свободное время жители города. Здесь найдется место традиционным торжествам, календарным праздникам и культурным событиям, а также семейным и спортивным мероприятиям.

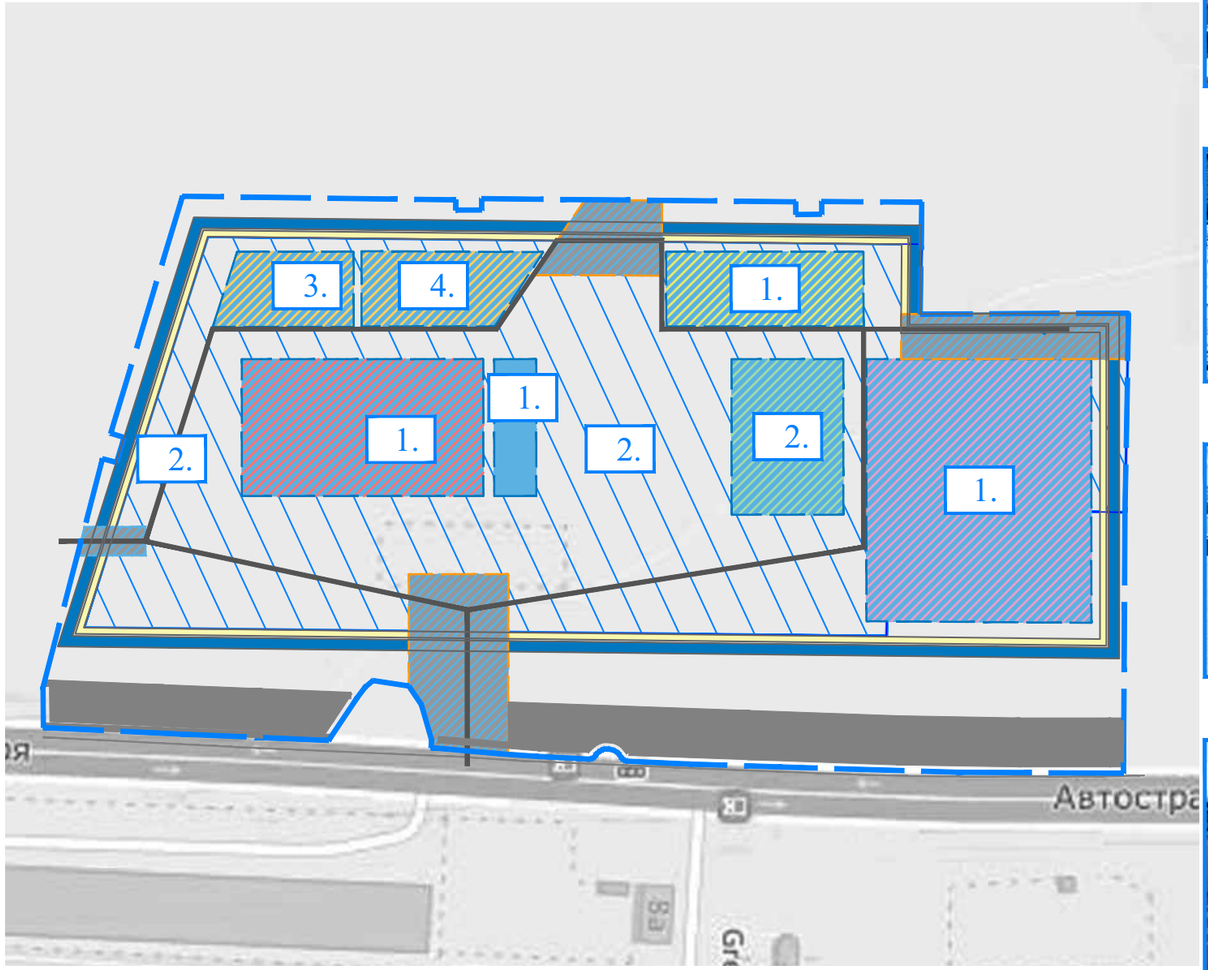

1 Зона проведения мероприятий
2 Зона тихого отдыха
3 Детские игровые зоны
4 Спортивная зона

НОВОЕ КАЧЕСТВО СРЕДЫ

НОВОЕ КАЧЕСТВО ДОСУГА

ОБЩЕГОРОДСКИЕ МКРОПРИЯТИЯ И ЯРМАРКИ

развлекательные
и просветительские мероприятия
для широкой аудитории
и аудитории по интересам
ярмарки и фестивали

МЕСТО ДЛЯ ВСТРЕЧ

неспешные прогулки,
вело-прогулки, встречи и отдых

СПОРТИВНЫЕ МЕРОПРИЯТИЯ

групповые занятия спортом,
командные тренировки и турниры

СЕМЕЙНЫЕМЕРОПРИЯТИЯ

разнообразие возможностей для
активного отдыха с детьми

КУЛЬТУРНАЯ ПРОГРАММА

концерты, кинопоказы, уличные
выставки

доступ к территории

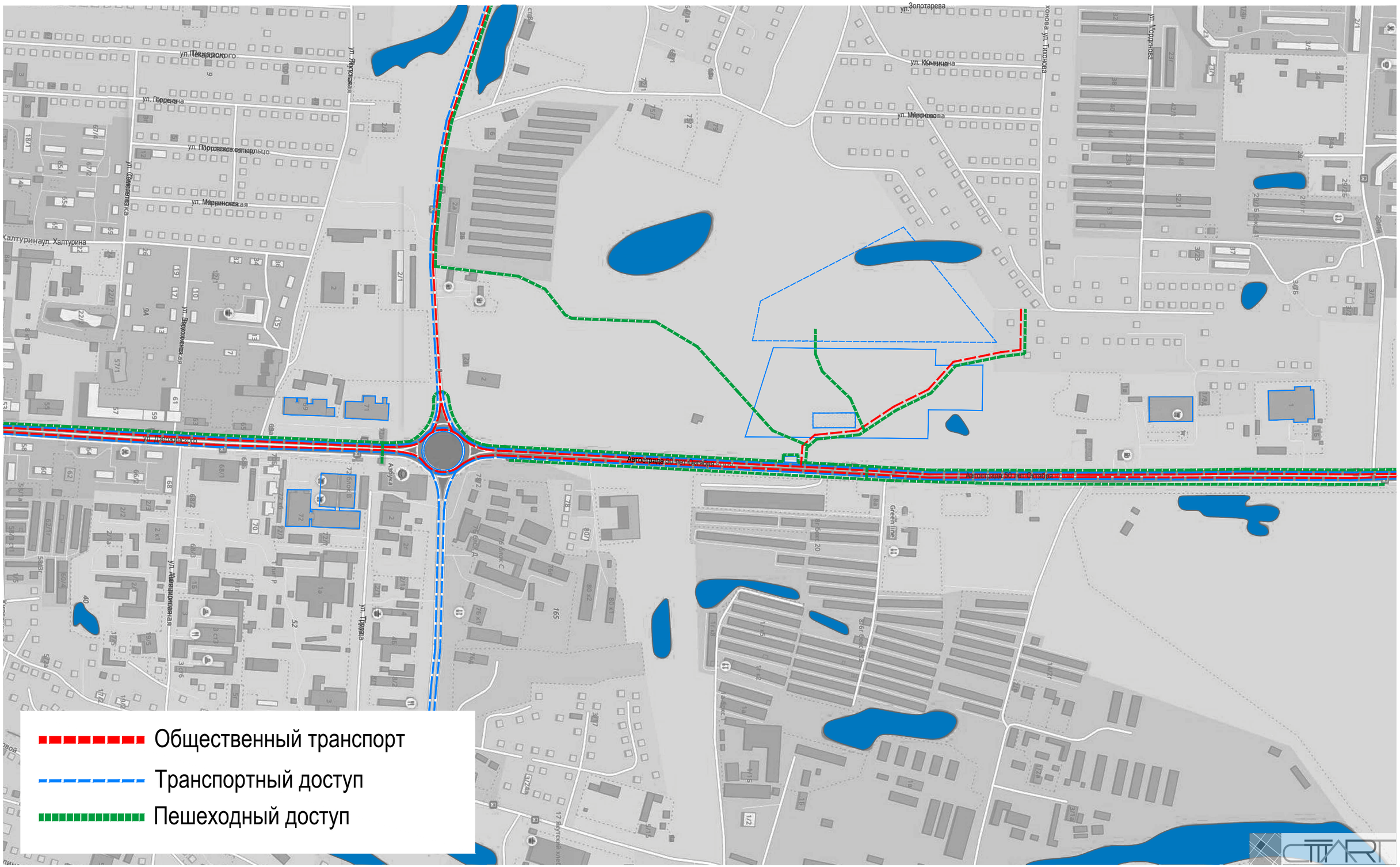

проблемы территории

1. Отсутствие тротуаров
2. Шум
3. Выгул собак
4. Неиспользуемая территория
5. Много гнуса
6. Нет подходов к территории
7. Теплотрасса
8. Отсутствие проезда
9. Теплотрасса
10. Отсутствие проезда

2.1 Существующая ситуация

ФОТОФИКСАЦИЯ

градостроительный контекст

1. Ресторан "Сеул"
2. Рынок "Столичный"
3. МУ МВД России "Якутское"
4. Детский магазин "Бубль-Гум"
5. Кольцевая
6. Район ИЖС
7. Район ИЖС

ПЛАН ЗОНИРОВАНИЯ ТЕРРИТОРИИ ПАРКА ПОБЕДЫ

ТЕХНИКО-ЭКОНОМИЧЕСКИЕ ПОКАЗАТЕЛИ

Площадь в выданых границах	78200 кв.м
Посадка деревьев	18000 шт.
Площадь парковки	8200 кв.м (328м/м)
Протяженность мемориального маршрута	1130 м
Протяженность беговых, велодорожек дорожек	2700 м
Площадь фонтана/водоема	12900 кв.м
Площадь зоны для настольных игр и гамаков	3800 кв.м
Площадь зоны фудкорта	1200 кв.м
Площадь амфитеатра	3600 кв.м
Площадь детской зоны	1200 кв.м
Площадь спортивной зоны	4200 кв.м
Площадь мемориальной зоны	960 кв.м
Площадь озеленения всего	50340 кв.м

1.1 Участок в градостроительном контексте

Текст

Ситуационный план

Принципы проекта

Комфорт

Комфорт означает удобство пользо-вания тем или иным открытым город-ским пространством и подразумевает прежде всего его пешеходную доступ-ность, отсутствие шумового, визуаль-ного и микроклиматического загрязне-ния, а также удобство эксплуатауии.

Экологичность

В сответствии с принципом эколо-гичности все открытые пространства должны представлять собой здоровую среду, отвечающаяя принципам устой-чивого развития. Это подразумевает обеспечение надлежащего качества воздуха, озеленения, водных ресурсов, а также энергоэффективность при ис-пользовании и обслуживании.

Разнообразие

В соответствии с принципом разноо-бразия любое из городских открытых пространств должно учитывать до-суговые интересы не менее чем трех групп пользователей, причем без учета таких точек предоставления ререаци-онных возможностей, которые исходно рассчитаны на всех горожан. Только в этом случае случае пространство мо-жет быть признано функционально разнообразным.

Безопасность

Принцип безопасности предпологает минимизацию риска травмирования при пользовании общественным про-странством и исключение возникнове-ния правонарушений. Это достигается за счет обеспечения просматривае-мости территории, повышения уров-ня социального контроля, организаци дополнительного освещения, пешеход-ных переходов и пр.

Идентичность

Каждый город уникален своей исто-рией и традициями. В проектах благо-устройства среды важно сохранить и подчеркнуть их уникальный характер, историческое и культурное значение. Проектные мероприятия должны вер-нуть исторически сложившийся облик при грамотной интеграции современ-ных решений в среду.